

1. Internetseite dfbnet.org (Mannschaftspasswort: 22..... + Kennung) – Aufruf Spielberechtigungsliste



2. Aufruf der Mannschaft (jeder Account bekommt alle Mannschaften der entsprechenden Altersklasse angezeigt – wichtig: die richtige Mannschaft auswählen)



Niemals feste Rückennummern auswählen (ist in der Saison nicht mehr änderbar!!)

3. Gemischte Mannschaften (Männlein/Weiblein) bitte auswählen. Jetzt werden alle Spieler des Jahrganges angezeigt und können ausgewählt werden. Bei Fehlern einfach wieder entfernen.

Am Spieltag:

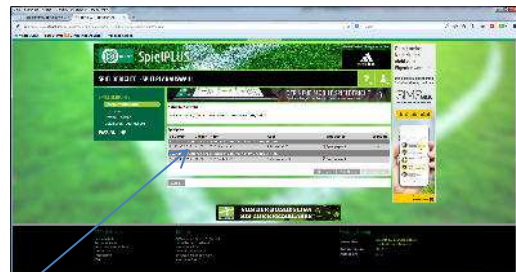
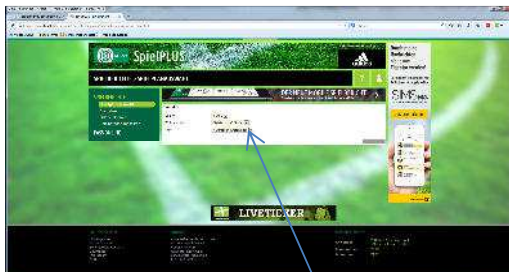

- „Spielplanauswahl“ und Mannschaft und Wettbewerb auswählen



- Trainer, Mannschaftenverantwortlichen und Nichtneutralen Schiedsrichter-assistent (Linienrichter) eintragen!
- Angaben zur Werbung ausfüllen (wenn Schiri kommt)

Mannschaftsaufstellung bearbeiten

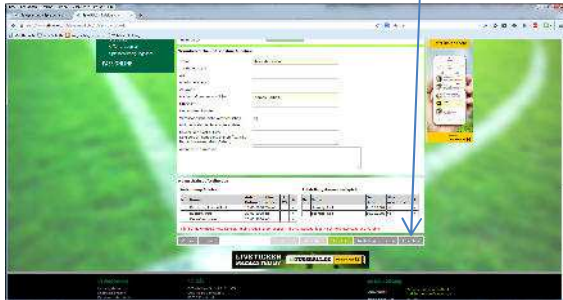

Durch die Pfeile die Spieler in die Startaufstellung übernehmen. Ersatzspieler werden als Auswechselspieler übernommen. Wichtig: Speichern nicht vergessen!!!

Durch „Zurück“ gelangt ihr wieder auf die erste Seite der Mannschaftsaufstellung.



Wenn alle Daten nach „Bestem Wissen und Gewissen“ bearbeitet sind, muss der Bericht spätestens 30 Minuten vor Spielbeginn freigegeben werden.
Ab sofort können Änderungen nur noch durch den Schiri vorgenommen werden.